



LA LEGISLATURA DE LA PROVINCIA DE CÓRDOBA
SANCIONA CON FUERZA DE
LEY: 10960

Artículo 1º.- *Modificase el radio municipal de la localidad de Villa Sarmiento, ubicado en el Departamento San Alberto de la Provincia de Córdoba, de conformidad a lo establecido por el artículo 4º de la Ley N° 8102.*

Artículo 2º.- *La extensión lineal -expresada en metros- de cada uno de los lados que conforman los dos polígonos del radio municipal de la localidad de Villa Sarmiento, como así también los valores de las coordenadas georreferenciadas de los sesenta y nueve vértices que delimitan dichos lados, se detallan en la documentación gráfica confeccionada por la citada municipalidad y verificada por la Dirección General de Catastro según informe técnico N° 19/2023 de fecha 12 de septiembre de 2023 que, en una foja, forma parte integrante de la presente Ley como Anexo I.*

Artículo 3º.- *Los dos polígonos que definen el radio municipal de la localidad de Villa Sarmiento ocupan una superficie total de un mil novecientos trece hectáreas, nueve mil ochocientos noventa y cinco metros cuadrados con tres decímetros cuadrados (1.913 ha, 9.895,03 m²), distribuida de la siguiente manera:*

- a) **Polígono “Villa Sarmiento”:** conformado por veintisiete lados y veintisiete vértices de setecientas ochenta y ocho hectáreas, un mil doscientos ochenta y cuatro metros cuadrados con treinta y nueve decímetros cuadrados (788 ha, 1.284,39 m²), y
- b) **Polígono “Paraje de Altautina”:** conformado por cuarenta y dos lados y cuarenta y dos vértices de un mil ciento veinticinco hectáreas, ocho mil seiscientos diez metros cuadrados con sesenta y cuatro decímetros cuadrados (1.125 ha, 8.610,64 m²).

Artículo 4°.- Los puntos fijos amojonados son:

- a) **A**, de coordenadas $X=6465090,29$ e $Y=4292529,63$;
- b) **B**, de coordenadas $X=6465550,69$ e $Y=4292853,03$;
- c) **C**, de coordenadas $X=6478550,63$ e $Y=4294799,15$, y
- d) **D**, de coordenadas $X=6481347,86$ e $Y=4294822,47$.

Artículo 5°.- Comuníquese al Poder Ejecutivo Provincial.

DADA EN LA CIUDAD DE CÓRDOBA, A LOS TRECE DÍAS DEL MES DE MARZO DEL AÑO DOS MIL VEINTICUATRO. -

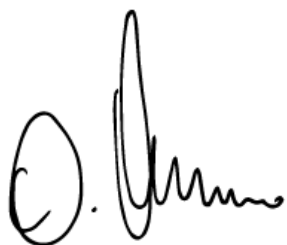

GUILLERMO CARLOS ARIAS
SECRETARIO LEGISLATIVO
LEGISLATURA DE LA PROVINCIA DE CÓRDOBA



MYRIAN BEATRIZ PRUNOTTO
VICEGOBERNADORA
PRESIDENTE
LEGISLATURA DE CÓRDOBA

**RADIO MUNICIPAL Y PLANTA URBANA
VILLA SARMIENTO,**
Esc. 1:50.000

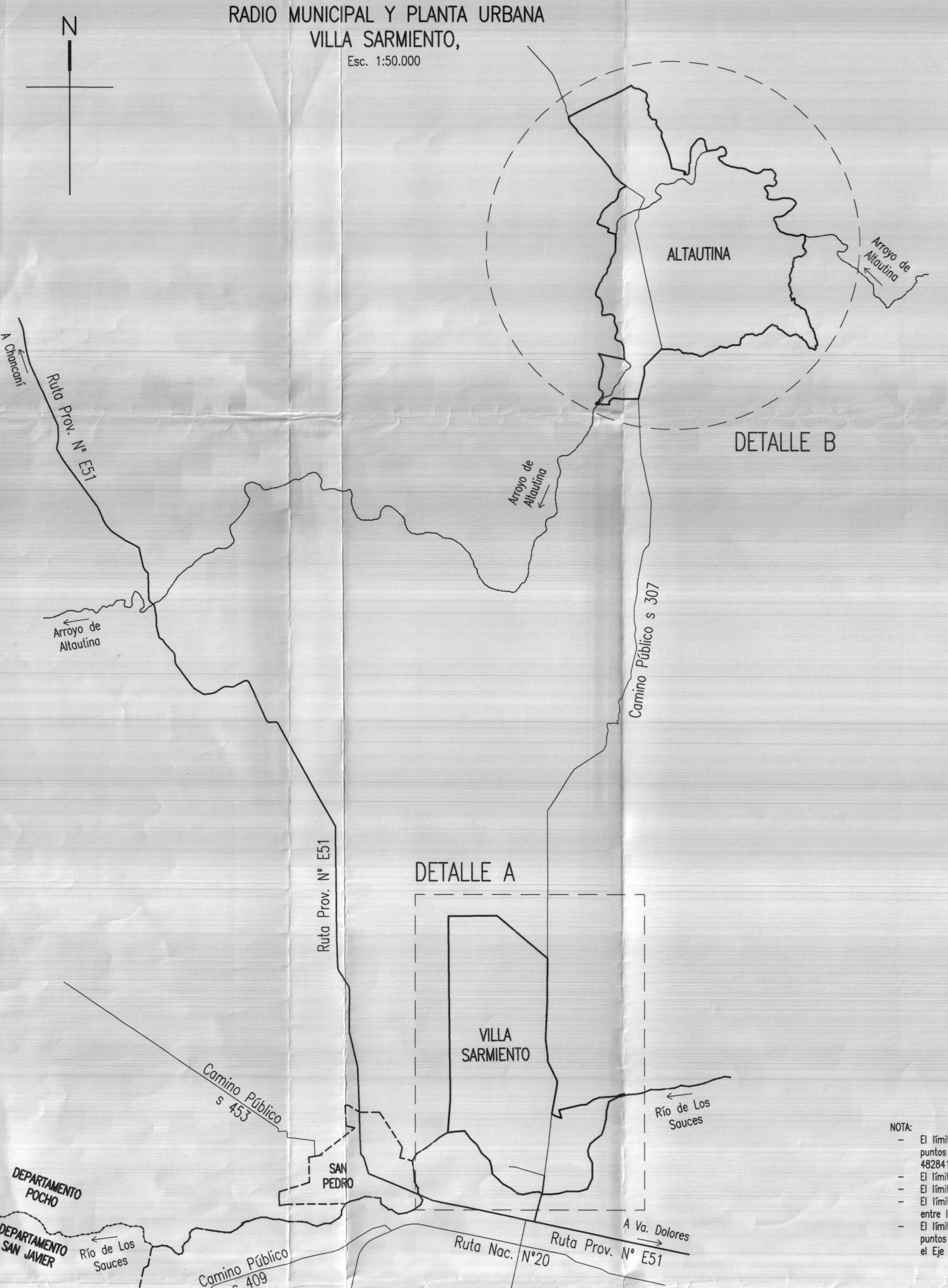

**DETALLE B - PARAJE DE
ALTAUTINA**
Esc. 1:25.000

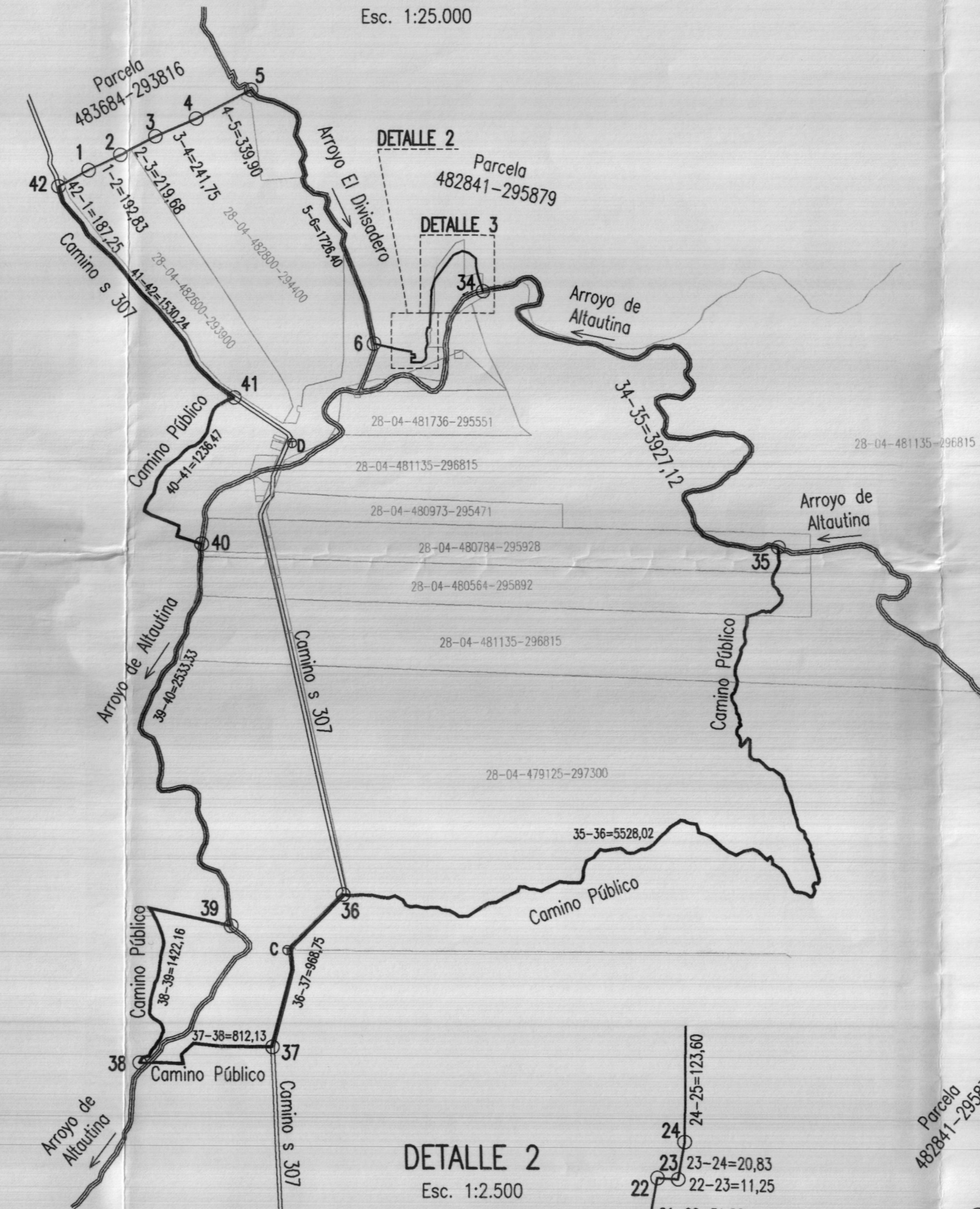

ABALIZAMIENTO PUNTOS FIJOS
Esc. 1:10.000



**PLANILLA DE COORDENADAS
VÉRTICES NO AMOJONADOS
ALTAUTINA**

COORDENADAS GAUSS KRÜGER
FAJA 4 - POSGAR 98

**PLANILLA DE COORDENADAS
VÉRTICES NO AMOJONADOS
VILLA SARMIENTO
COORDENADAS GAUSS KRÜGER
FAJA 4 - POSGAR 98**

PUNTO	X	Y
1	6.468.311,79	4.291.555,96
2	6.469.319,81	4.292.357,91
3	6.468.802,69	4.293.188,05
4	6.468.294,52	4.293.188,38
5	6.467.841,34	4.293.183,93
6	6.467.251,18	4.293.166,88
7	6.466.960,31	4.293.201,25
8	6.466.861,71	4.293.205,59
9	6.466.549,79	4.293.353,40
10	6.466.528,43	4.293.358,87
11	6.466.480,85	4.293.353,97
12	6.466.438,64	4.293.348,12
13	6.465.987,75	4.293.269,85
14	6.465.952,69	4.293.325,69
15	6.465.914,56	4.293.428,98
16	6.466.050,23	4.293.386,91
17	6.466.134,05	4.293.340,99
18	6.466.144,75	4.293.842,15
19	6.466.225,88	4.293.963,36
20	6.466.260,19	4.294.059,54
21	6.466.281,67	4.294.344,14
22	6.466.308,26	4.294.404,91
23	6.466.329,99	4.294.482,61
24	6.466.296,93	4.294.479,77
25	6.465.673,40	4.291.546,69
26	6.466.237,81	4.291.588,50
27	6.467.919,19	4.291.587,95

PUNTO	X	Y
1	6.462.852,71	4.293.709,75
2	6.462.938,91	4.293.882,24
3	6.463.040,11	4.294.077,23
4	6.463.137,55	4.294.298,47
5	6.463.278,08	4.294.598,59
6	6.461.898,38	4.295.268,71
7	6.461.871,03	4.295.390,60
8	6.461.854,15	4.295.471,56
9	6.461.839,79	4.295.471,82
10	6.461.840,15	4.295.491,82
11	6.461.829,15	4.295.492,18
12	6.461.819,79	4.295.472,19
13	6.461.795,18	4.295.472,64
14	6.461.785,18	4.295.510,08
15	6.461.798,26	4.295.527,12
16	6.461.803,03	4.295.539,38
17	6.461.815,27	4.295.550,02
18	6.461.815,28	4.295.550,91
19	6.461.870,79	4.295.551,11
20	6.461.900,20	4.295.561,38
21	6.461.955,16	4.295.554,74
22	6.461.988,60	4.295.560,58
23	6.461.985,90	4.295.571,80
24	6.462.008,39	4.295.575,51
25	6.462.129,99	4.295.578,19
26	6.462.193,12	4.295.578,29
27	6.462.249,76	4.295.594,63
28	6.462.385,33	4.295.696,22
29	6.462.409,97	4.295.744,43
30	6.462.399,58	4.295.761,17
31	6.462.367,01	4.295.819,31
32	6.462.324,75	4.295.817,92
33	6.462.275,55	4.295.829,02
34	6.462.187,83	4.295.857,52
35	6.460.777,71	4.297.466,91
36	6.478.857,79	4.295.103,39
37	6.478.017,22	4.294.719,26
38	6.477.929,66	4.293.995,32
39	6.478.685,84	4.294.493,50
40	6.480.781,49	4.294.330,51
41	6.481.601,67	4.294.509,23
42	6.482.763,18	4.293.545,29

REFERENCIAS

- Moja de Hierro
- Punto de Red Geodésica
- Radio Municipal
- Río

REGISTRO DE SUPERFICIES

LOTE	Superficie Terreno
VILLA SARMIENTO	788 Ha. 1.284,39 m ²
ALTAUTINA	1.125 Ha. 8.610,64 m ²
Σ	1.913 Ha. 9.895,03 m²

DETALLE A - VILLA SARMIENTO
Esc. 1:20.000

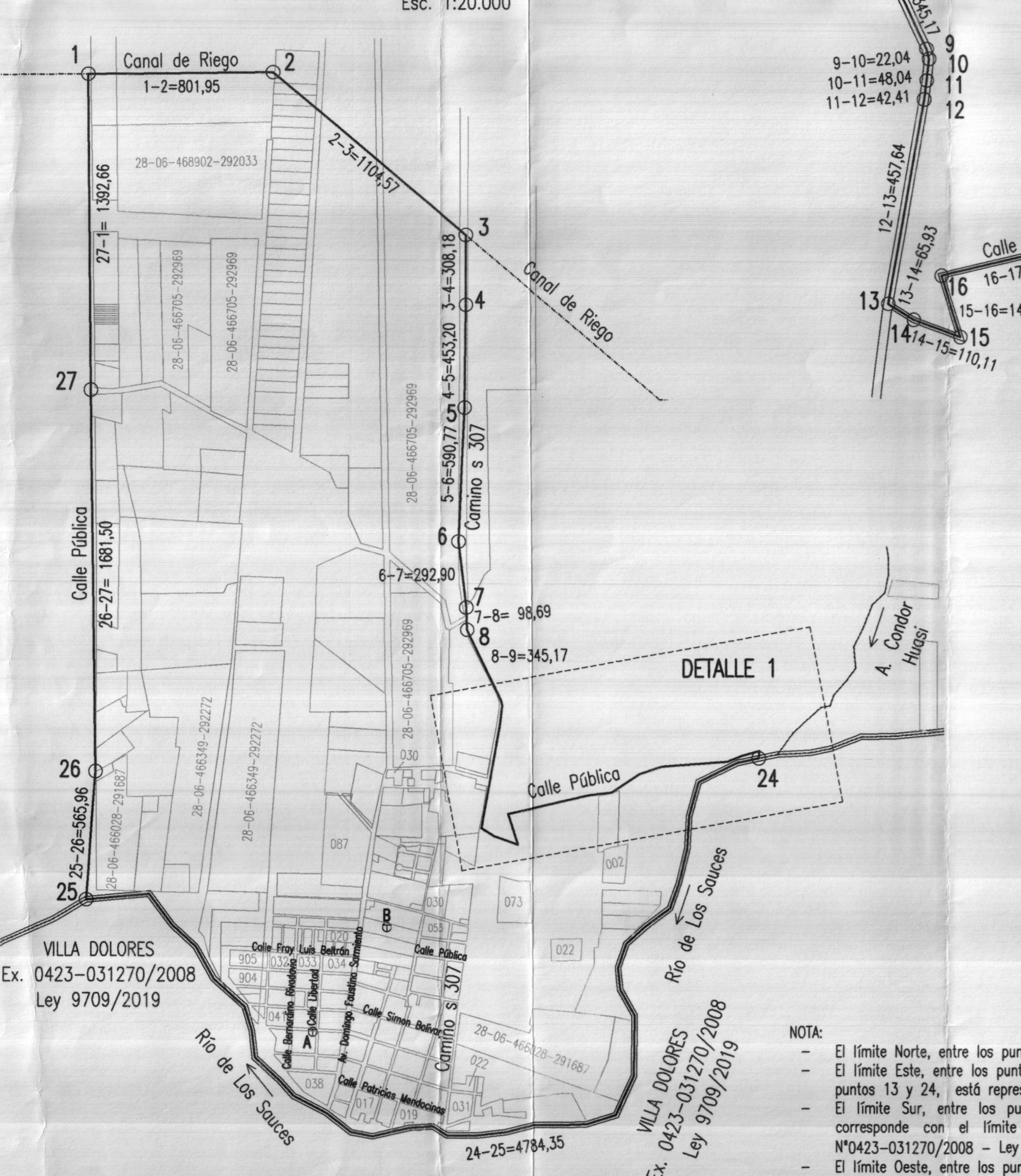

DETALLE 1
Esc. 1:10.000

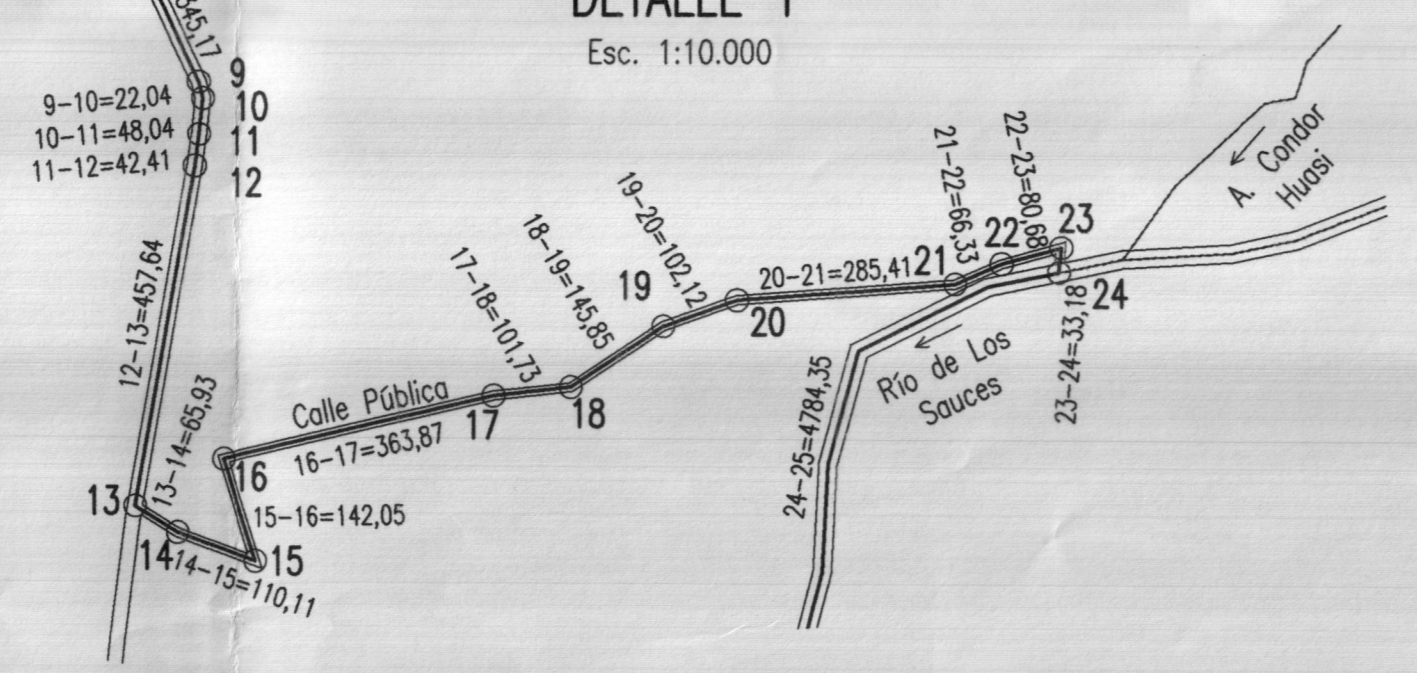

ABALIZAMIENTO PUNTOS FIJOS
Esc. 1:10.000

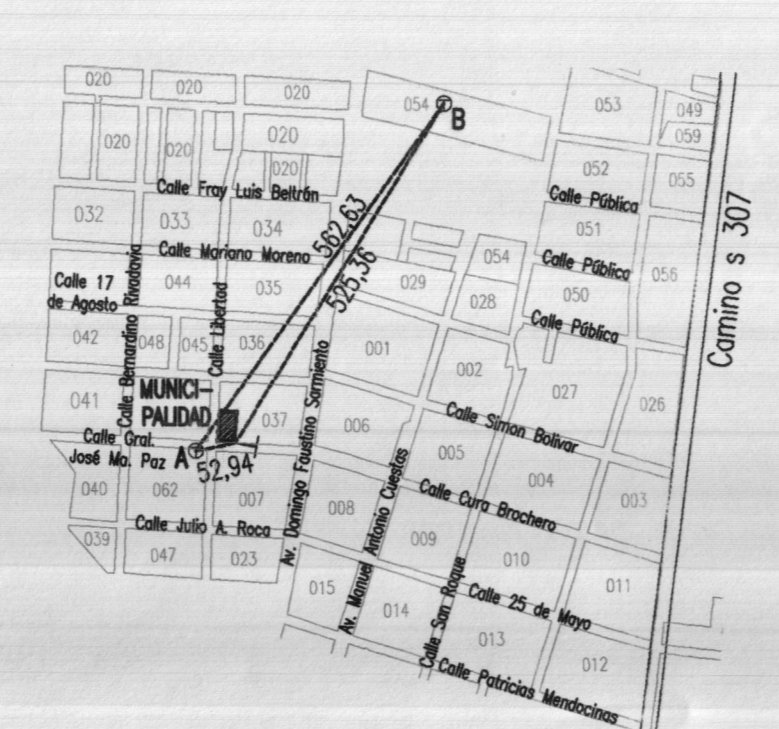

NOTA:
- El límite Noroeste: entre los puntos 42 y 5, está representado por la Parcela 483584-293816; entre los puntos 5 y 6, por el Eje del Arroyo El Divisadero; y entre los puntos 6 y 34, por la Parcela 482841-295879.
- El límite Noroeste: entre los puntos 34 y 35, está representado por el Eje del Arroyo de Altautina.
- El límite Sureste: entre los puntos 35 y 36, está representado por el Eje del Camino Público.
- El límite Suroeste: entre los puntos 36 y 37, está representado por el Eje del Camino Público s 307; y entre los puntos 37 y 39, está representado por el Eje del Camino Público.
- El límite Oeste: entre los puntos 39 y 40, está representado por el Eje del Arroyo de Altautina; entre los puntos 40 y 41, por el Eje de un Camino Público; y entre los puntos 41 y 42, está representado por el Eje del Camino Público s 307.

**UBICACIÓN Y VINCULACIÓN A LA RED
GEODÉSICA PROVINCIAL**
Esc. 1:100.000

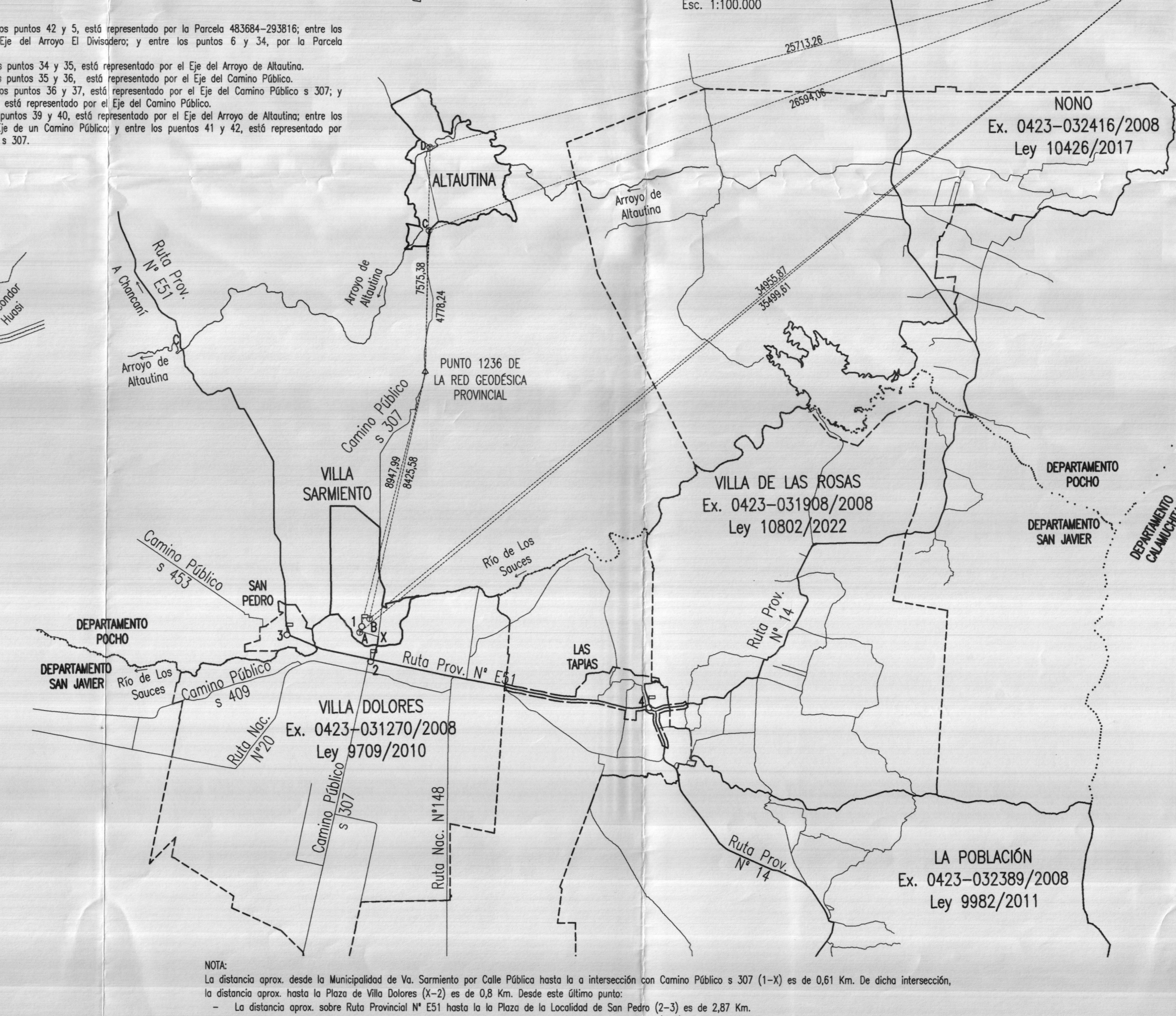

NOTA:
- El límite Norte, entre los puntos 1 y 3, está representado por el Eje del Canal de Riego.
- El límite Este, entre los puntos 3 y 13, está representado por el Eje del Camino Público s 307; y entre los puntos 13 y 24, está representado por el Eje de una Calle Pública.
- El límite Sur, entre los puntos 24 y 25, está representado por el Eje del Río de Los Sauces y se corresponde con el límite del Radio Municipal de Villa Dolores, que fuera aprobado según Expte. N° 9423-031270/2008 - Ley N° 9709/2010.
- El límite Oeste, entre los puntos 26 y 1, está representado por el Eje de una Calle Pública.

NOTA:
- La distancia aprox. desde la Municipalidad de Va. Sarmiento por Calle Pública hasta la intersección con Camino Público s 307 (1-X) es de 0,61 Km. De dicha intersección, la distancia aprox. hasta la Plaza de Villa Dolores (X-2) es de 0,8 Km. Desde este último punto:
- La distancia aprox. sobre Ruta Provincial N° E51 hasta la Plaza de la Localidad de San Pedro (2-3) es de 2,87 Km.
- La distancia aprox. sobre Ruta Provincial N° E51 hasta la Iglesia de la Localidad de Las Tapias (2-4) es de 9,42 Km.

Plano de **RADIO MUNICIPAL**

Localidad: **VILLA SARMIENTO**

UBICACION

Departamento:	28 San Alberto	Pedanía:	06 San Pedro	Municipio:	37 Villa Sarmiento
---------------	--------------------------	----------	------------------------	------------	------------------------------

Antecedentes relacionados:

PUNTOS AMOJONADOS

DESIGNACIÓN	NORTE (X)	ESTE (Y)
A	6.465.090,29	4.292.529,63
B	6.465.550,69	4.292.853,03
C	6.478.550,63	4.294.799,15
D	6.481.347,86	4.294.822,47

Observaciones:
Anexo I Ordenanza N° 1112/23

Firmas:
CARLOS HEUTER RODRIGUEZ
INGENIERO CIVIL
449-1749

MARIO ROBERTO OVIEDO
INGENIERO CIVIL
de Villa Sarmiento

Dpto. San Alberto

DIRECCIÓN DE VILLA SARMIENTO

Acto. Placido Errazuriz
Acto de Area Cartografía
Desocup. General de Catálogo

N° de EXPEDIENTE: 0423-031381/2008

SEGÚN INFORME: 19/2023