



La Legislatura de la Provincia de Córdoba

Sanciona con fuerza de

Ley: 10951

Artículo 1º.- *Modifícase el radio comunal de la localidad de Chuña Huasi, ubicado en el Departamento Sobremonte de la provincia de Córdoba, de conformidad a lo establecido por el artículo 4º de la Ley N° 8102.*

Artículo 2º.- *La extensión lineal -expresada en metros- de cada uno de los lados que conforman los tres polígonos del radio comunal de la localidad de Chuña Huasi, como así también los valores de las coordenadas georreferenciadas de los veintiocho vértices que delimitan dichos lados, se detallan en la documentación gráfica confeccionada por la citada comuna y verificada por la Dirección General de Catastro según informe técnico N° 33/2022 de fecha 1 de diciembre de 2022 que, en una foja, forma parte integrante de la presente Ley como Anexo I.*

Artículo 3º.- *Los tres polígonos que definen el radio comunal de la localidad de Chuña Huasi ocupan una superficie total de ciento noventa y una hectáreas, ocho mil sesenta y cuatro metros cuadrados (191 ha, 8.064,00 m²), distribuida de la siguiente manera:*

- a) **Polígono Chuña Huasi:** conformado por nueve lados y nueve vértices de ciento cincuenta y una hectáreas, cinco mil setecientos dos metros cuadrados (151 ha, 5.702,00 m²);*
- b) **Polígono Rodeito:** conformado por cuatro lados y cuatro vértices de veinticinco hectáreas, un mil trescientos veintiún metros cuadrados (25 ha, 1.321,00 m²), y*



- c) **Polígono Totorilla:** conformado por quince lados y quince vértices de quince hectáreas, un mil cuarenta y uno metros cuadrados (15 ha, 1.041,00 m²).

Artículo 4º.- Los puntos fijos amojonados son:

- a) **MOJÓN N° 1**, de coordenadas: X=6688455,47 e Y=4392472,08, y
b) **MOJÓN N° 2**, de coordenadas: X=6688730,10 e Y=4392616,31.

Artículo 5º.- Comuníquese al Poder Ejecutivo Provincial.

DADA EN LA CIUDAD DE CÓRDOBA, A LOS VEINTE DÍAS DEL MES DE DICIEMBRE DEL AÑO DOS MIL VEINTITRÉS. -----

GUILLERMO CARLOS ARIAS
SECRETARIO LEGISLATIVO
LEGISLATURA DE LA PROVINCIA DE CÓRDOBA

MYRIAN BEATRIZ PRUNOTTO
VICEGOBERNADORA
PRESIDENTA
LEGISLATURA DE CÓRDOBA

RADIO COMUNAL
ESCALA 1:50.000

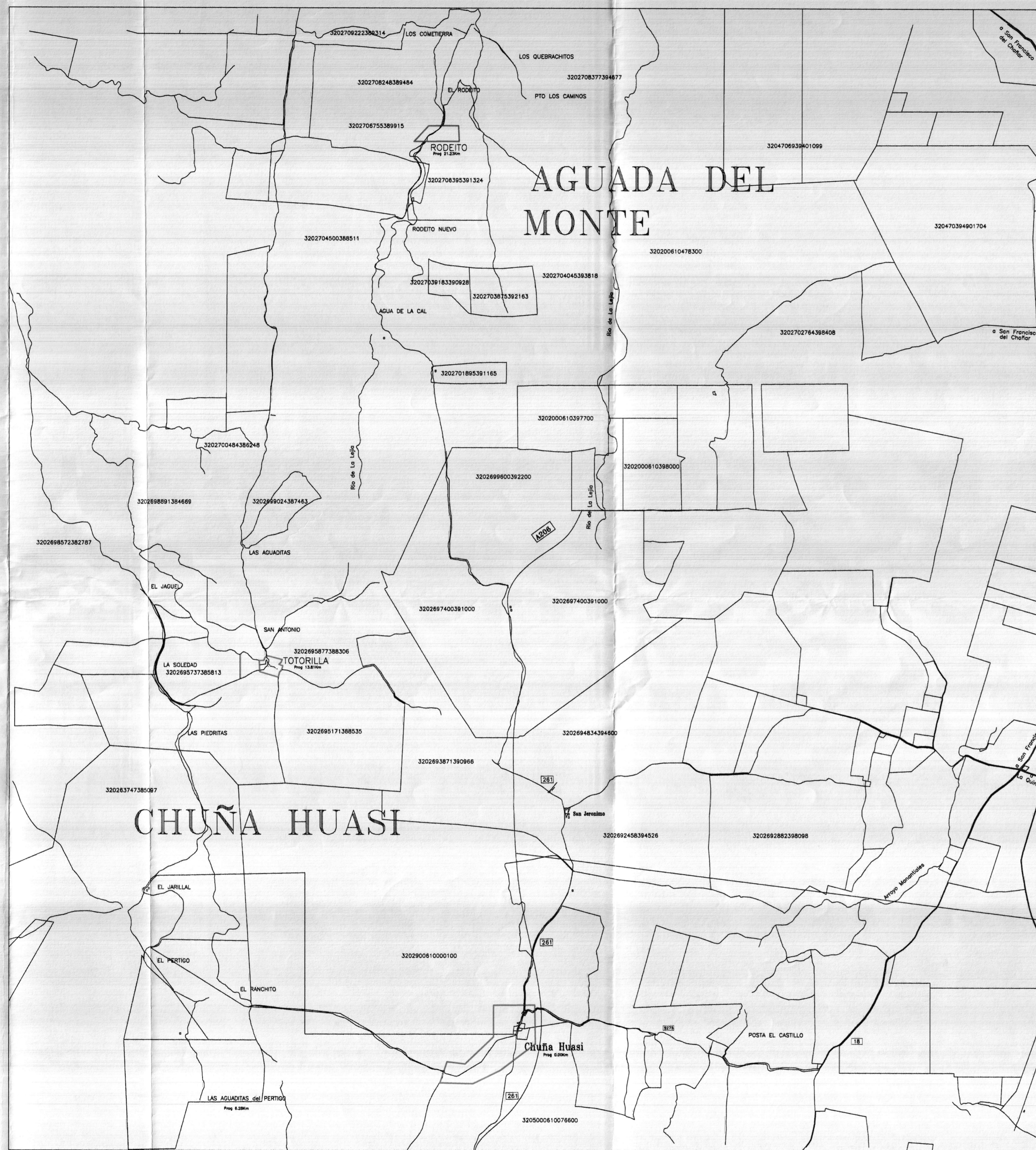

RODEITO
1:25.000

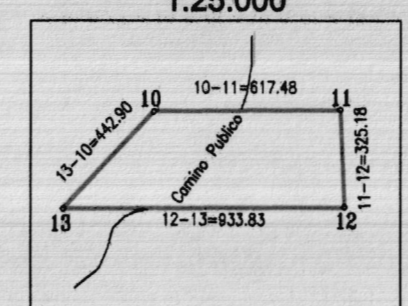

POLIGONO RODEITO COORDENADAS GAUSS KRUGER
POSSAR 88, FAJA 4
PUNTOS NO AMOJONADOS

	Y	X
10	6,707,080.9451	4,390,618.3265
11	6,707,085.3109	4,391,235.7965
12	6,706,760.4875	4,391,251.0580
13	6,706,756.1320	4,390,317.2317

POLIGONO TOTORILLA COORDENADAS GAUSS KRUGER
POSSAR 88, FAJA 4
PUNTOS NO AMOJONADOS

	Y	X
14	6,695,965.9735	4,387,118.9169
15	6,695,971.0087	4,387,210.9429
16	6,696,036.5067	4,387,239.9226
17	6,696,057.9241	4,387,282.7918
18	6,696,060.4365	4,387,315.5630
19	6,695,986.1244	4,387,594.1562
20	6,695,924.4156	4,387,565.1765
21	6,695,889.1490	4,387,523.5648
22	6,695,868.9878	4,387,570.2065
23	6,695,857.6613	4,387,605.5118
24	6,695,773.2686	4,387,577.7706
25	6,695,726.6652	4,387,537.4353
26	6,695,620.8654	4,387,513.4857
27	6,695,734.2230	4,387,128.9959
28	6,695,759.4194	4,387,126.4809

PLANILLA DE SUPERFICIES

LOCALIDAD	SUPERFICIE
Chuña Huasi	151has 5702m2
Totorilla	15has 1041m2
Rodeito	25has 1321m2
Superficie Total	191has 8064m2

CROQUIS DE VINCULACION
S/Escala

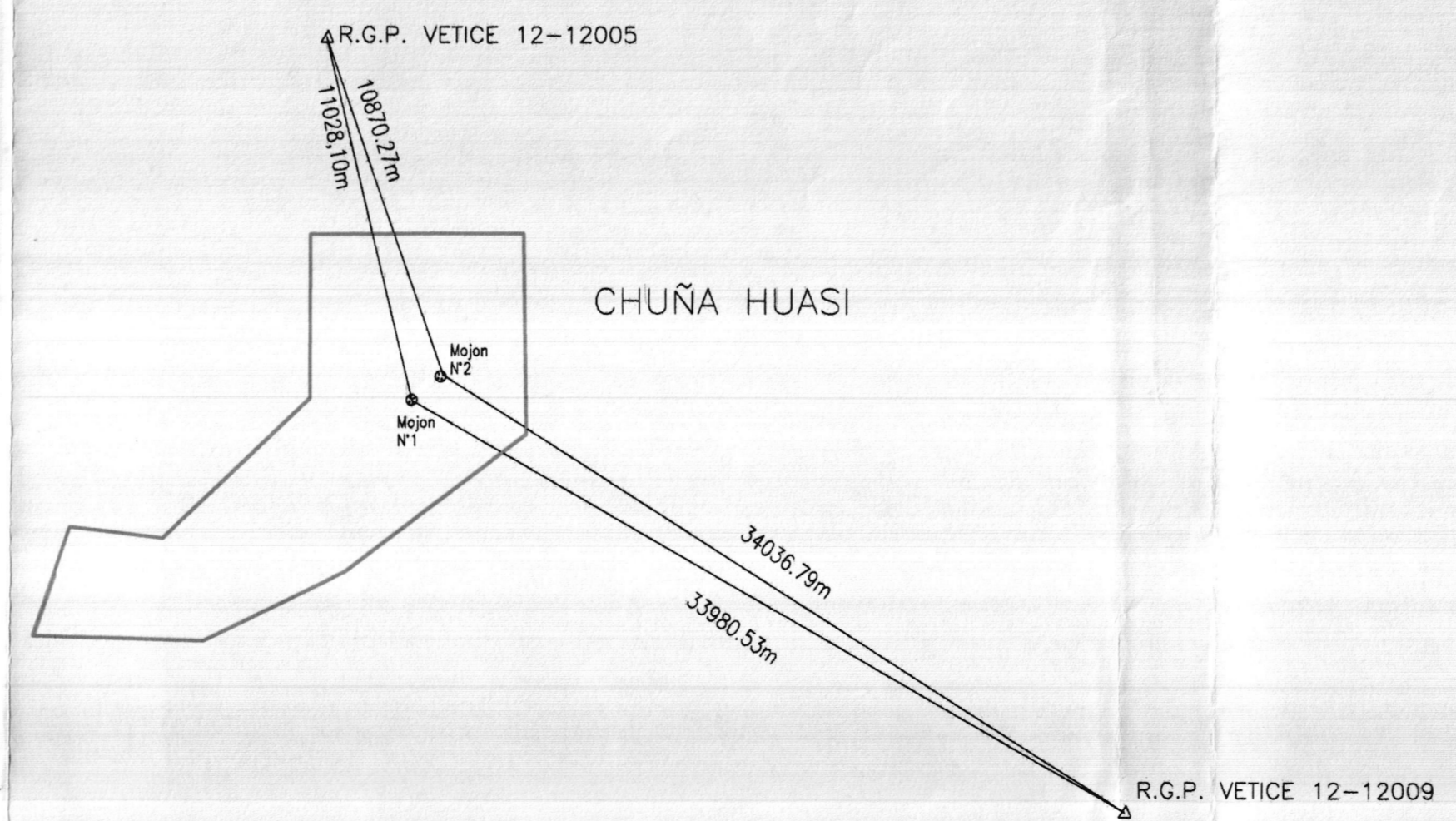

CHUÑA HUASI
1:25.000

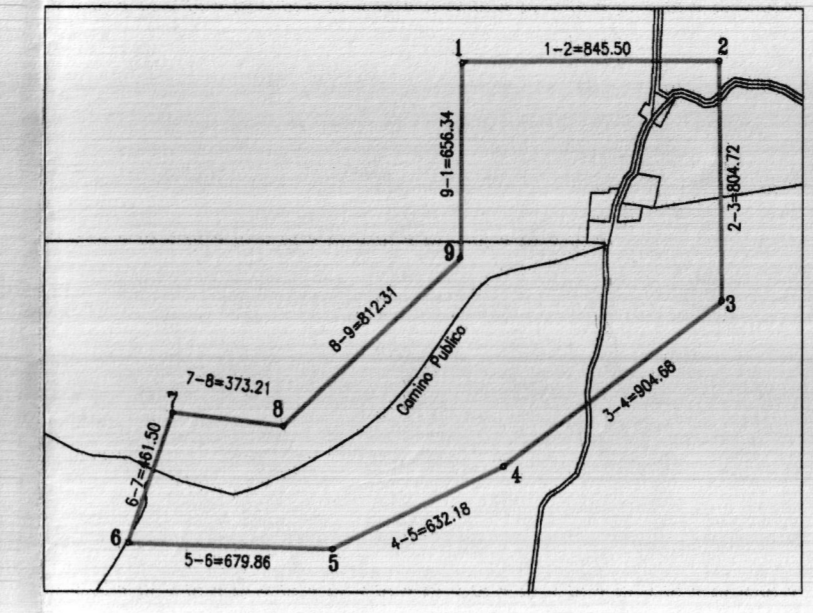

POLIGONO CHUÑA HUASI COORDENADAS GAUSS KRUGER
POSSAR 88, FAJA 4
PUNTOS NO AMOJONADOS

	Y	X
1	6,688,823.5656	4,391,951.4846
2	6,688,828.2300	4,392,796.9813
3	6,688,023.5749	4,392,807.7844
4	6,687,472.7287	4,392,090.1374
5	6,687,193.9855	4,391,522.7245
6	6,687,212.4638	4,390,843.1139
7	6,687,649.4916	4,390,991.4035
8	6,687,605.0134	4,391,361.9576
9	6,688,167.2242	4,391,948.2840

TOTORILLA
1:5.000

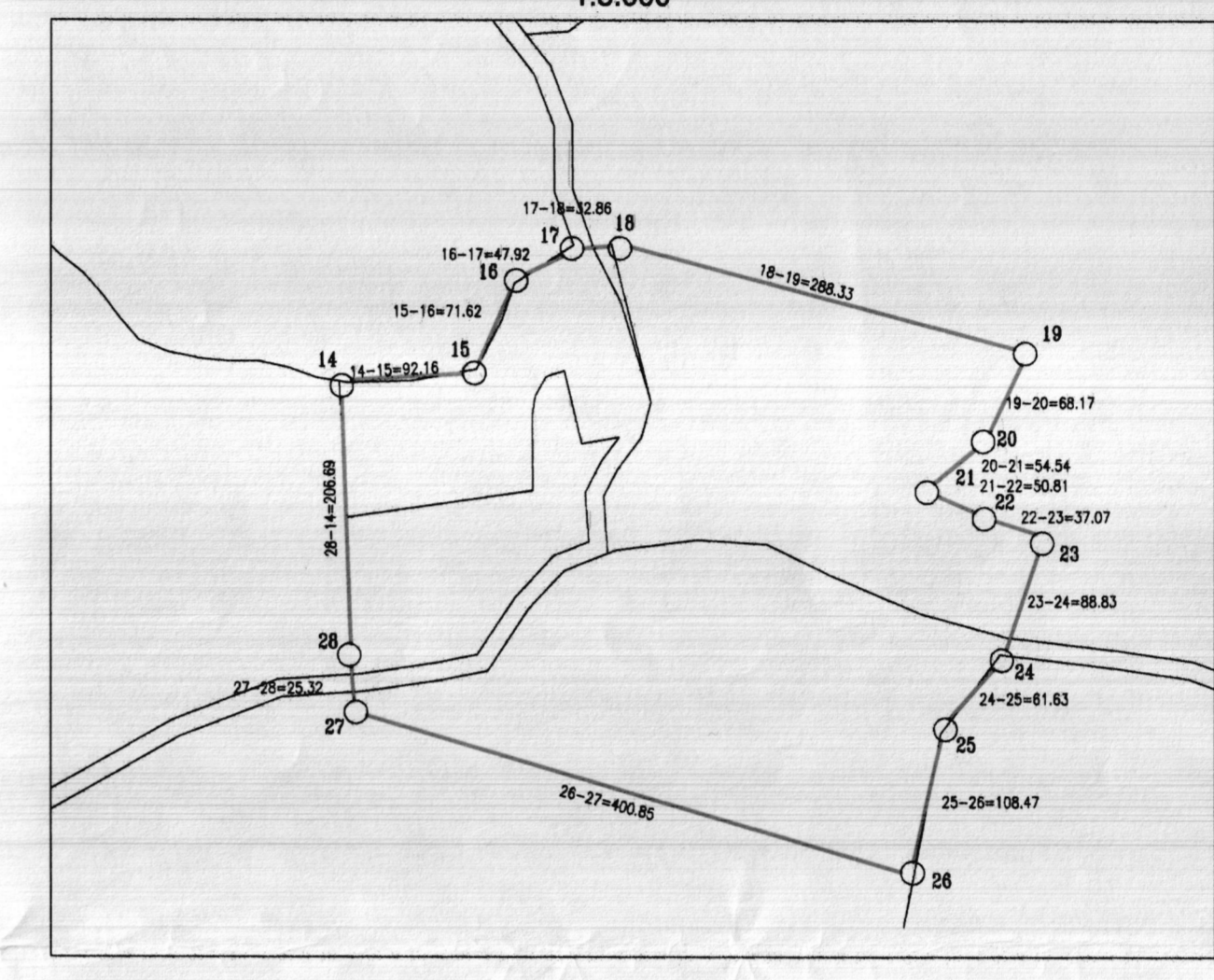

DETALLE VINCULACION
SIN ESCALA

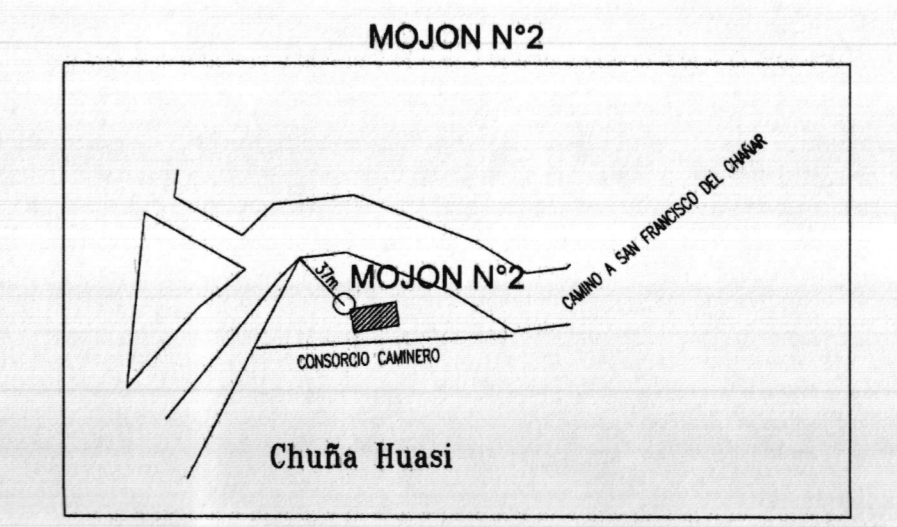
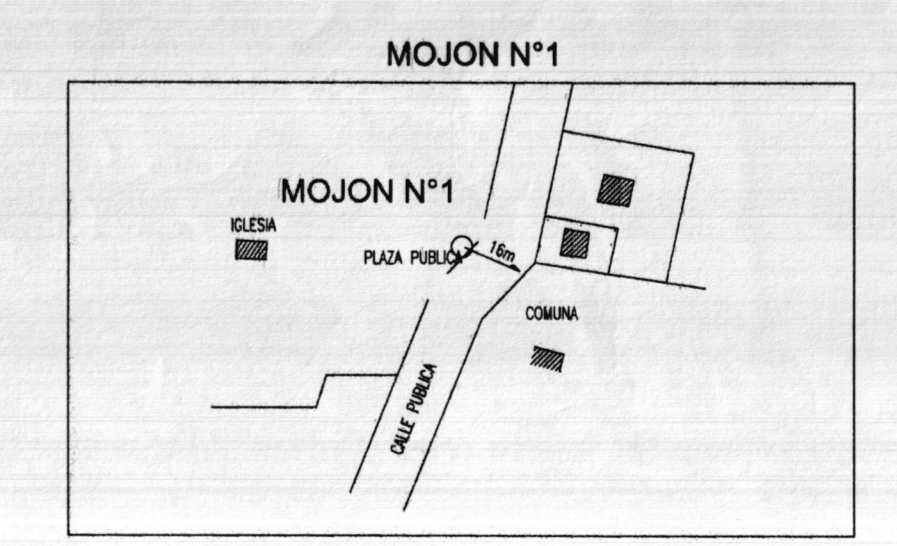
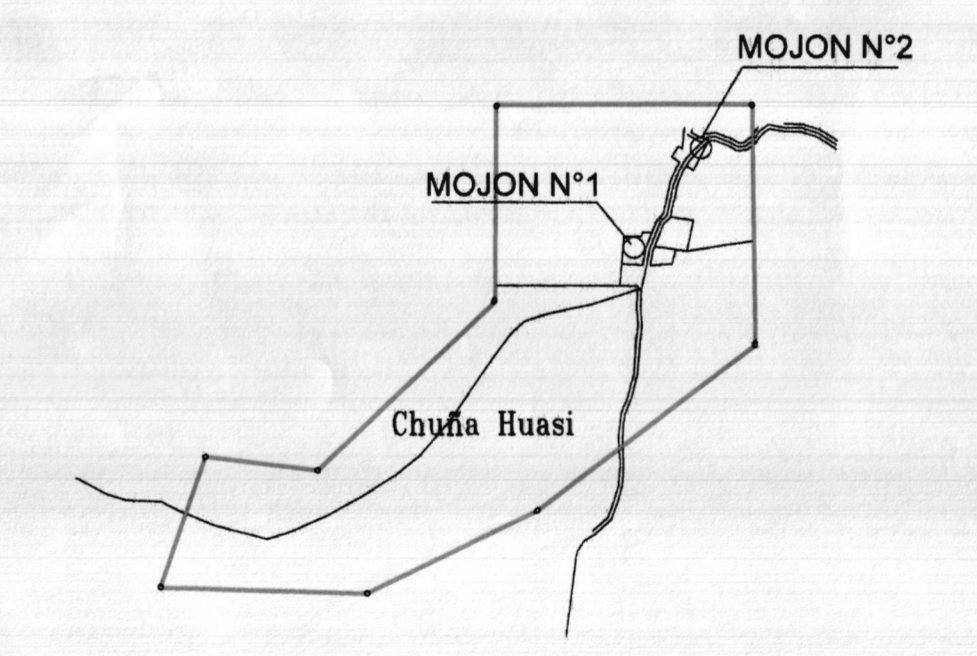

CROQUIS DE UBICACION
ESCALA GRAFICA



SIMBOLOGIA

---	LMITE DEPARTAMENTO	▤▤▤▤▤	ZONA URBANA
---	LMITE PEDANIA	▤▤▤▤▤	CITE DE AGUA PERENNE
---	CAMINO PAVIMENTADO	▤▤▤▤▤	MARKA TRIANGULOMETRICA
---	CAMINO CONSOLIDADO	▤▤▤▤▤	ICM
---	CAMINO DE TIERRA	▤▤▤▤▤	RUTA PROVINCIAL
---	PUELLA	▤▤▤▤▤	RUTA NACIONAL
---	FERROCARRIL	▤▤▤▤▤	VERTICE NO AMOJONADO
---	LMITE DE PARCELA	▤▤▤▤▤	
---	LMITE DE RADIO MUNICIPAL	▤▤▤▤▤	
---	REGISTRO DE TITULO	▤▤▤▤▤	
---	IMPRESO	▤▤▤▤▤	
---	CANAL	▤▤▤▤▤	

PLANO DE: **AMPLIACION RADIO COMUNAL**

Localidad de: **CHUÑA HUASI**

CHUÑA HUASI

UBICACION

Departamento	32	Pedania	02	Localidad	04
	SOBREMORTE		CHUÑA HUASI		CHUÑA HUASI

PUNTOS AMOJONADOS

NOMBRE	X	Y
MOJON N°1	6688455.47	4392472.08
MOJON N°2	6688730.10	4392616.31

Observaciones

Anexo N° 1 de Resolución 13/2022

Firmas

Guillermo C. Correas
INGENIERO EN GEOMATICA
PROFESIONAL
GUILLERMO C. CORREAS
R.C. ABOGADO - 1111/1-04

Victor H. Mosconi
PRESIDENTE
COMUNA DE CHUÑA HUASI
Victor H. Mosconi
Derecho Geomático