

COORDENADAS GAUSS KRUGER

1	X	6.519.177,04	Y	4.282.435,78
2	X	6.515.950,35	Y	4.284.005,15
3	X	6.514.822,63	Y	4.284.472,44
4	X	6.514.823,23	Y	4.284.334,99
5	X	6.514.489,19	Y	4.284.339,03
6	X	6.514.486,48	Y	4.284.113,30
7	X	6.513.853,33	Y	4.284.122,99
8	X	6.513.836,20	Y	4.283.190,04
9	X	6.513.708,05	Y	4.283.327,62
10	X	6.513.841,19	Y	4.283.051,31
11	X	6.514.061,91	Y	4.282.905,19
12	X	6.516.194,30	Y	4.281.970,03
13	X	6.516.931,79	Y	4.281.547,66
14	X	6.519.009,65	Y	4.281.658,13

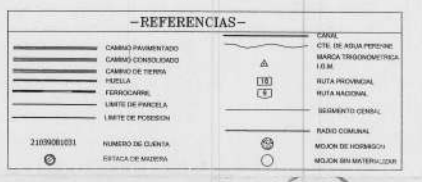

VILLA de POCHO
DEPARTAMENTO POCHO = PEDANIA PARROQUIA
Sup. = 829 Ha 8.560 m²

RELACIONAMIENTO
a Puntos de RED GEODÉSICA PROVINCIAL

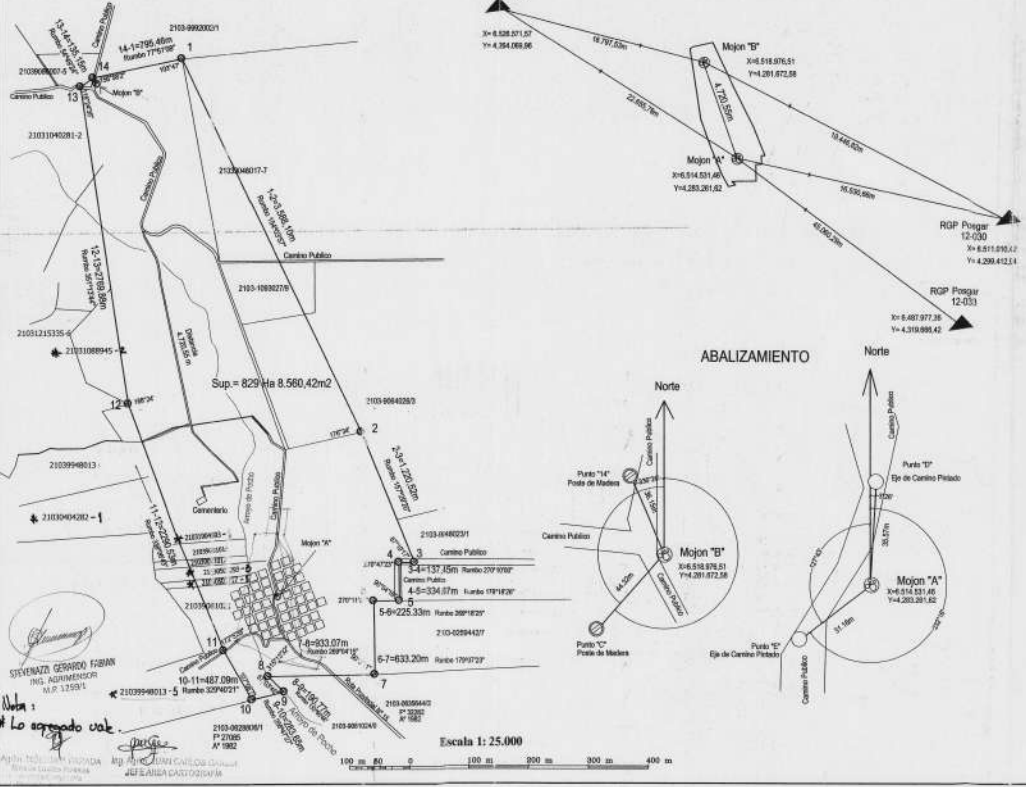

Plano de: **RADIO COMUNAL**

Localidad: **Comuna de VILLA de POCHO**

UBICACION

Departamento: **21** Pedania: **03** Localidad: **19**

Antecedentes:

Anexo I Resolución N° 23/2022

PUNTOS AMOJONADOS

NOMBRE	NORTE	ESTE
Mojón A	X=6.514.531,46	Y=4.283.261,62
Mojón B	X=6.518.976,51	Y=4.281.672,58

Observaciones: El límite del Radio comunal fue determinado a partir de mojones existentes originales de los lotes que componen la Comuna.

FIRMAS

PROFESIONAL
DEPARTAMENTO DE INGENIERIA CIVIL
REGULACION INDUSTRIAL

FECHAS Y FIRMAS DE VISADO
3 MAY 2010

SECRETARÍA DE INGENIERIA