



NEWSLETTER N° 4: ¿CÓMO FUNCIONA LA COPARTICIPACIÓN MUNICIPAL EN LA PROVINCIA DE CÓRDOBA?

La **COPARTICIPACIÓN FISCAL** consiste en un mecanismo de **coordinación tributaria** entre niveles de gobierno, mediante el cual estos acuerdan que uno de ellos (por lo general, el nivel superior) se encarga de **legislar, administrar y recaudar** determinados gravámenes, **distribuyendo** luego lo obtenido al otro nivel, según pautas establecidas por la normativa.

En Argentina, a nivel nacional, existe una **ley de coparticipación federal de impuestos** que regula la distribución de fondos entre el gobierno nacional y las provincias, mientras que en cada jurisdicción provincial existen, a su vez, diferentes **regímenes de coparticipación hacia los municipios**, que se rigen por las respectivas normas provinciales.

A continuación se explica el funcionamiento del **régimen de coparticipación municipal en la Provincia de Córdoba**, sintetizando el marco legal y los criterios de reparto.

1. MARCO LEGAL DE LA COPARTICIPACIÓN MUNICIPAL

El Régimen de Coparticipación entre la Provincia de Córdoba y sus municipalidades y Comunas está regulado por la **Ley N° 8.663**, del año 1997.

Por su parte, otro conjunto de normas modifican/complementan a la anterior ley:

- **Decreto 1344/16**, actualiza los índices de reparto entre municipios y comunas, con las cifras del Censo de Población del año 2010.
- **Ley N° 9.183**, de 2004, determina que la fiscalización y el seguimiento de la información de la masa coparticipable y su distribución a cargo de la **Unidad de Trabajo Provincia-Municipios y Comunas**, de los Ministerios de Gobierno y Finanzas de la Provincia.
- **Decreto 1973/ 1999** reglamenta el **Fondo de Emergencia y Desequilibrios** temporarios. Se establecen los mecanismos de solicitud de fondos y requisitos a cumplimentar para los Municipios y Comunas que atraviesan situaciones de emergencia y desequilibrios financieros temporarios.
- **Ley 8.864** creó **Fondo Anticrisis y Saneamiento Municipal (FASAMU)**, destinado al rescate de los Títulos de Apoyo Municipal y al sostenimiento del Pacto de Saneamiento. Luego, en 2012, el **Acuerdo de Cooperación Institucional, Fiscal y Financiero entre la Provincia de Córdoba y los Municipios y Comunas**, de 2012, estableció el **reparto automático** del fondo.
- **Ley 7.850** creó **Fondo de Financiamiento de descentralización Provincial (FO.FIN.DES)** para financiar los servicios de salud transferidos a los municipios. El **Acuerdo Federal** de 2016 estableció el reparto automático del 95% del Fondo por medio de índices determinados a partir de un relevamiento de servicios de salud que prestan los gobiernos locales. El 5% restante se destina a un Fondo administrado para atender situaciones excepcionales.
- **Ley 10.562**, de 2018, aprueba el **"Acuerdo Federal Provincia Municipios de Diálogo y Convivencia Social"**, que aborda aspectos relacionados a las transferencias de ciertos fondos e instituye un Fondo de Asistencia Financiera a municipios, entre otras cuestiones.

2. CONFORMACIÓN Y DISTRIBUCIÓN DE LOS RECURSOS

FONDOS COPARTICIPABLES

Los **fondos a distribuir** de manera automática a los municipios se integran con ingresos provenientes de:

- **Impuesto a los ingresos brutos** (u otros impuestos que lo reemplacen, sus recargos, actualizaciones, multas y demás).
- **Impuesto Inmobiliario básico y adicionado** u otros impuestos que lo reemplacen, sus recargos, actualizaciones, multas y demás accesorios.
- **Asignaciones que recibe la Provincia por la Coparticipación Federal de Impuestos y Leyes Especiales**, Ley Nº 23.548 de la Nación y sus modificatorias o de los acuerdos financieros que se establezcan entre ésta y la Provincia.
- **Otros recursos recibidos del nivel nacional**, como la compensación del Consenso Fiscal, Bono Nación Consenso Fiscal, y los ATN percibidos en el marco del Programa para la Emergencia Financiera Provincial creado con motivo de afrontar gastos asociados a la irrupción del Covid-19 (Decreto Nacional 352/20).

DISTRIBUCIÓN PRIMARIA

Este monto total recaudado **se distribuye entre la provincia** y el **conjunto de gobiernos locales** de la siguiente forma:

- **80%** para la **Provincia**
- **20%** para las **Municipalidades y Comunas**, el cual se **asigna** de la siguiente manera:
 - **80,5%** para las *Municipalidades* constituidas como tales.
 - **3%** para las *Comunas* reconocidas.
 - **1,5%** para *fondo destinado a atender situaciones de emergencia y desequilibrios financieros temporarios* de Municipalidades o Comunas.
 - **3%** para *fondo Anticrisis y Saneamiento municipal (FASAMU)*.
 - **12%** para *fondo destinado al financiamiento de la descentralización del Estado* en el marco de la Ley Nº 7.850, de Reforma Administrativa. (FO.FIN.DES).

DISTRIBUCIÓN SECUNDARIA

- El monto de la coparticipación correspondiente a las **Municipalidades** se distribuye de acuerdo a los siguientes criterios:
 - **21%** en *partes iguales*.
 - **79%** *proporcional al número de habitantes del Municipio* conforme a datos oficiales del último censo de población realizado por la Nación o la Provincia.
- El monto correspondiente a las **Comunas** se distribuye de la siguiente manera:
 - **50%** en partes iguales.
 - **50%** proporcional al número de habitantes de la Comuna.

ESQUEMA DE FUNCIONAMIENTO DE LA COPARTICIPACIÓN MUNICIPAL EN LA PROVINCIA DE CORDOBA

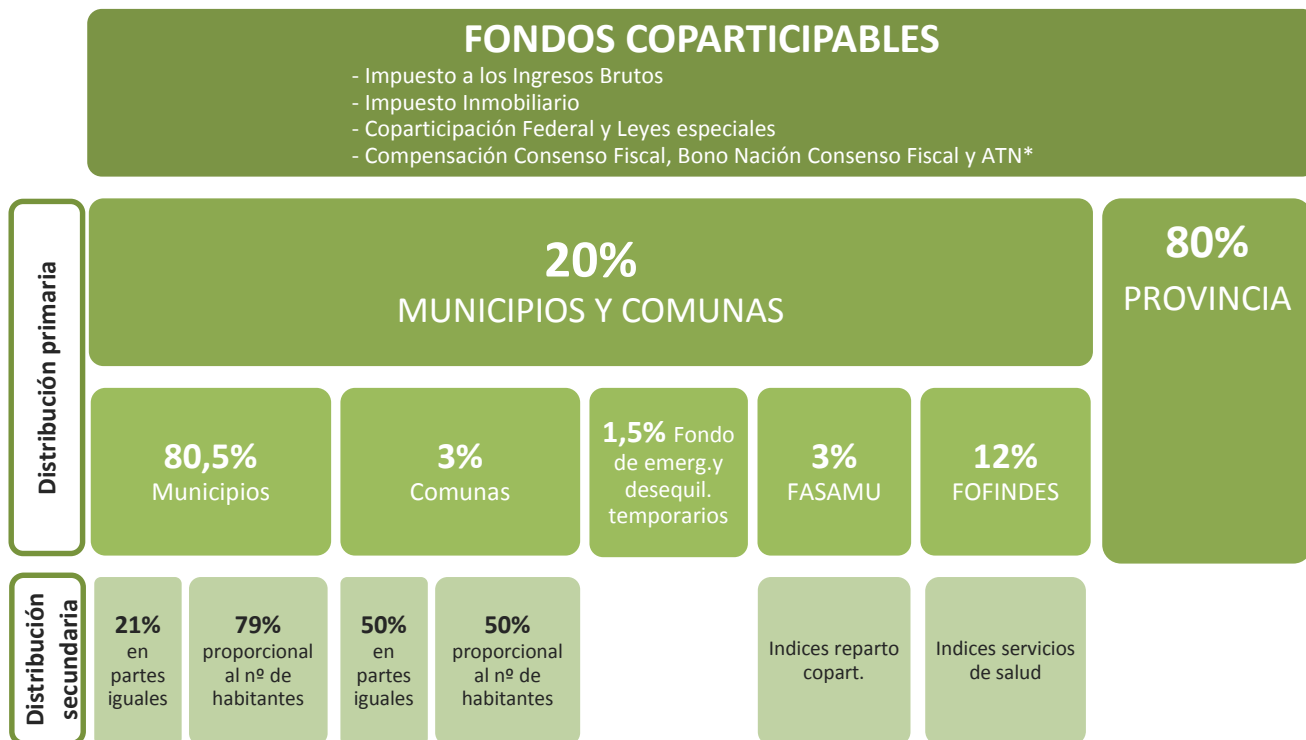

* Estos fondos se asignan directamente en un 20% a los municipios y comunas, sin detraer fondos para FASAMU, FOFINDES y Fondo de emergencia y desequilibrios.