

# RADIO MUNICIPAL DE MENDIOLAZA

Escala 1:10.000

## POLIGONO "A"

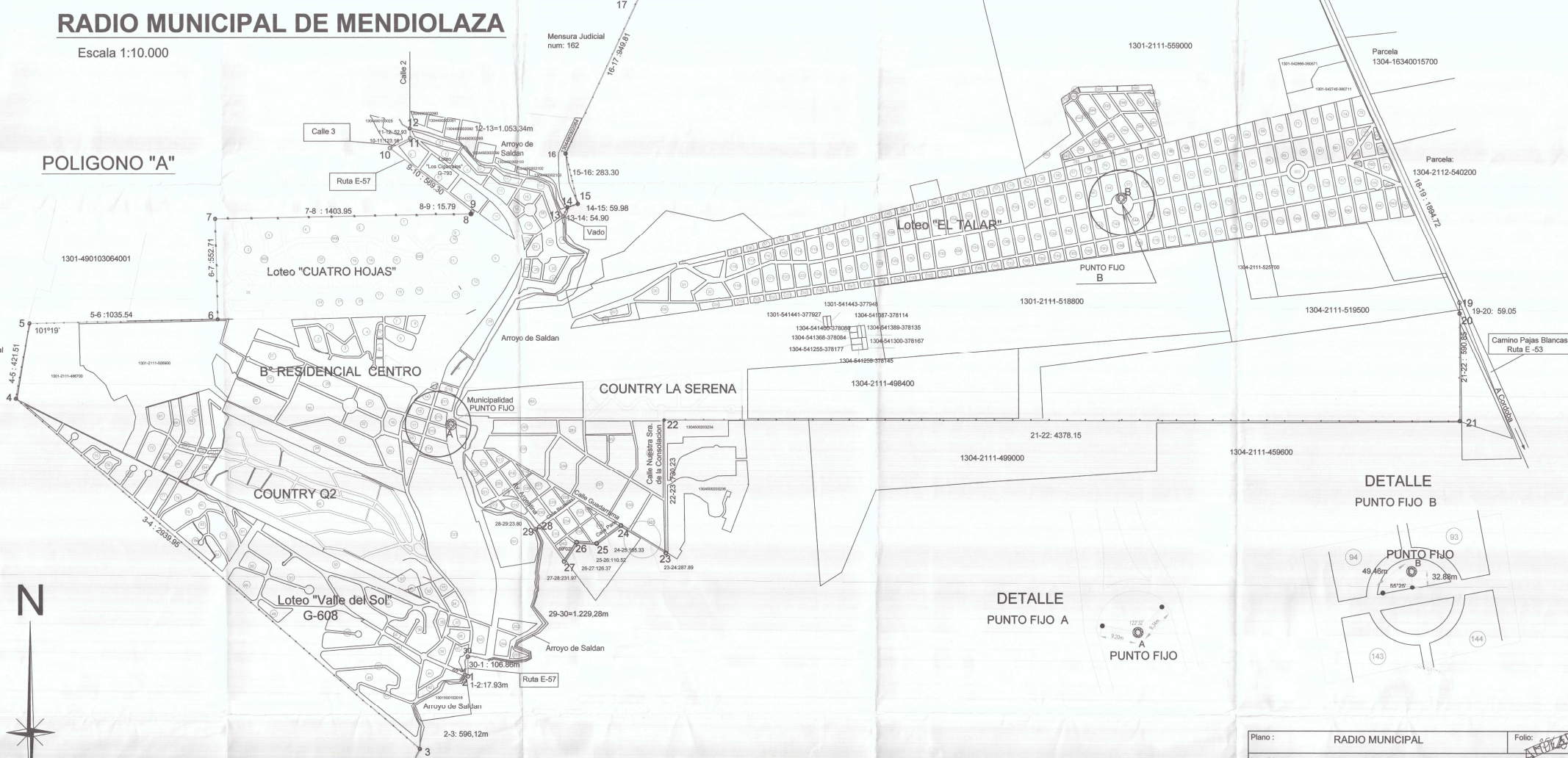

Plano:	RADIO MUNICIPAL	Folio:	26/21
Localidad:	MENDIOLAZA		
Departamento:	COLON (13)	Pedania:	CALERA NORTE (01)
Localidad:	MENDIOLAZA (36)		
Antecedentes : Mensura Judicial aprobada A-162, Plano G-608, Mensura Judicial aprobada A-176/1945, Expte 1320-0033-63451/1977, Plano G-793, Expte 0033-73311/1966, Radio Aprobado bajo Expediente Nº 0033-024458/1989 - Visado 14/04/1990.-			
PUNTOS AMOJONADOS			
Nombre:	Y	X	
A	4375966.68	6540877.56	
B	4379557.10	6542121.92	
Vertice 12-025	4382833.94	6553849.95	
Vertice 12-031	4384110.19	6514277.33	

OBSERVACIONES: Se relaciono este radio Municipal con los siguientes puntos de la Red Geodesica Provincial. Las medidas lineales estan expresadas en metros.

ANEXO J, ORDINANZA Nº 814/2020

Daniel Andres Barbagli  
Ing. Civil. M.P. 2879

Nestor Daniel Garcia  
Presidente Municipal de Mendiolaza

Director General de Catastro  
Municipalidad de Mendiolaza

Director General de Catastro  
Municipalidad de Mendiolaza

SECCION INGENIERIA 2/2020



SUPERFICIE DE LA LOCALIDAD DE MENDIOLAZA  
1.692 ha 5432,03 m2

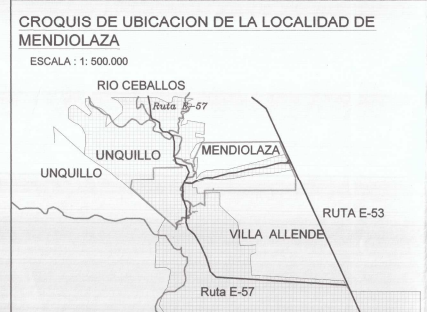

RADIO DE MENDIOLAZA  
COORDENADAS SISTEMA GK- ARGENTINA-ZONA: FAJA 4

PUNTO	DESCRIPCION	Y	X
1	RUTA	4375957.16	6539495.04
2	PUNTE	4375940.75	6539502.28
3	RIO	4375692.74	6539091.93
4	ALAMBRE	4373475.58	6541022.61
5	ALAMBRE	4373550.13	6541437.48
6	ESQTANQUE	4374585.47	6541457.80
7	ALAMBRE	4374573.33	6542010.38
8	ALAMBRE	4375977.04	6542036.55
9	RUTA E-57	4375985.62	6542049.80
10	G 3 RUT E-57	4375534.97	6542397.88
11	CALLE3	4375645.78	6542451.43
12	ALAMBRE	4375643.49	6542504.31
13	RIO	4376488.48	6542023.07
14	ALAMBRE	4376512.38	6542072.49
15	ALAMBRE	4376569.63	6542090.73
16	ALAMBRE	4376504.10	6542366.37
17	ALAMBRE	4376906.09	6543226.92
18	ALAMBRE	4380646.69	6543279.97
19	ALAMBRE	4381417.45	6541549.11
20	ALAMBRE	4381418.62	6541490.07
21	ALAMBRE	4381418.40	6540899.20
22	CALLE	4377040.25	6540902.37
23	CALLE	4377048.09	6540172.18
24	CALLE	4376802.26	6540322.01
25	CALLE	4376669.04	6540224.10

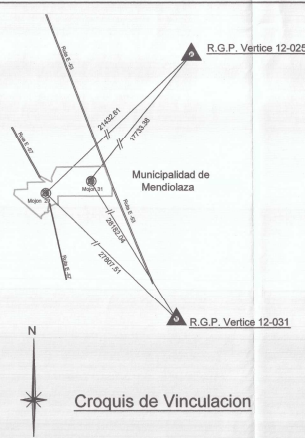

REFERENCIAS

—	Limite de propiedad	●	Vertice no materializado
— · — · —	Alambrado	S/M	S/Mensura
— · — · — · —	Alambre tejido	S/T	S/Titulo
⊙	Mojon de madera	A.O.	Ancho Oficial
⊗	Poste de madera	p:	Progresiva
⊙	Mojon de homigon	—	Clavo de hierro
⊙	Mojon de hierro	—	Nomenclatura Rural Nueva
▲	Red geodesica Provincial	641441-377627	