

# ANÁLISIS DE LA RECAUDACIÓN MENSUAL EN LA PROVINCIA DE CÓRDOBA

Datos al mes de Noviembre de 2019

---

OFICINA TECNICA DE PRESUPUESTO  
LEGISLATURA DE LA PROVINCIA DE CÓRDOBA

Diciembre de 2019

## Contenido

---

I.	RECAUDACIÓN DE LA PROVINCIA A NOVIEMBRE DE 2019.....	3
II.	EVOLUCION MENSUAL DE LA RECAUDACIÓN.....	4
III.	ANÁLISIS DESAGREGADO DE LOS INGRESOS Y CAUSAS DE VARIACIÓN.....	5

## I. RECAUDACIÓN DE LA PROVINCIA A NOVIEMBRE DE 2019

- En el mes de noviembre los **ingresos fiscales de la Provincia de Córdoba** alcanzaron los \$ 20.263 millones, evidenciando una suba nominal del **39%** con relación al mes de noviembre de 2018.
- Descontando la inflación anual del período, se observa que los recursos de la Provincia habrían tenido una **pérdida en términos reales del 7% interanual, acumulando de este modo 17 meses de caídas consecutivas.**
- La gravedad de la caída en la recaudación se pone de manifiesto aún más **si se comparan los recursos actuales con los de noviembre del 2017** (es decir, antes de que comenzara la fuerte crisis), observándose en este caso **una caída en términos reales de los ingresos del orden del 14%.**
- Si se desagrega el desempeño anual de la recaudación según sus principales componentes, se observa que la **recaudación propia** evidenció un aumento del **34,5%** nominal (**caída del 10,4%** en términos reales), mientras que el desempeño de los **recursos por coparticipación fue superior, del 43,4%** (- 4,5% en términos reales).
- De todas formas, cabe destacar que **la trayectoria en ambos componentes tuvo ciertas particularidades:** en el caso de los recursos propios, el magro desempeño obedece a que la base de comparación del mes de noviembre de 2018 fue elevada debido a que ese mes había ingresado un componente extraordinario puntual de la recaudación del Impuesto a los ingresos brutos; mientras que en el caso de los recursos por coparticipación, en el mes de noviembre de este año también se registró un ingreso extraordinario, por la devolución a las provincias de la rebaja de IVA y Ganancias, que había sido reducida en meses anteriores.

**Cuadro 1: Recaudación de la Provincia de Córdoba. Mes de Noviembre**  
En millones de \$ y variación % interanual en términos *nominales y reales*

Recursos	Noviembre 2018	Noviembre 2019	Var % interanual nominal	Var % interanual real
<b>TOTAL RECURSOS</b>	<b>14.769</b>	<b>20.623</b>	<b>39,6%</b>	<b>-7,0%</b>
Recursos de origen provincial	6.313	8.492	34,5%	-10,4%
Impuesto a los Ingresos brutos	4.993	6.398	28,1%	-14,6%
Impuestos patrimoniales (inmobiliario y automotor)	507	967	90,7%	27,1%
Impuesto de Sellos	594	794	33,6%	-11,0%
Otros recursos provinciales	219	333	52,4%	1,5%
Recursos de origen nacional	8.457	12.130	43,4%	-4,5%

**Gráfico 1: Evolución de los Ingresos de la Provincia de Córdoba. Noviembre 2019 vs. Noviembre 2018**  
**En términos nominales y reales**

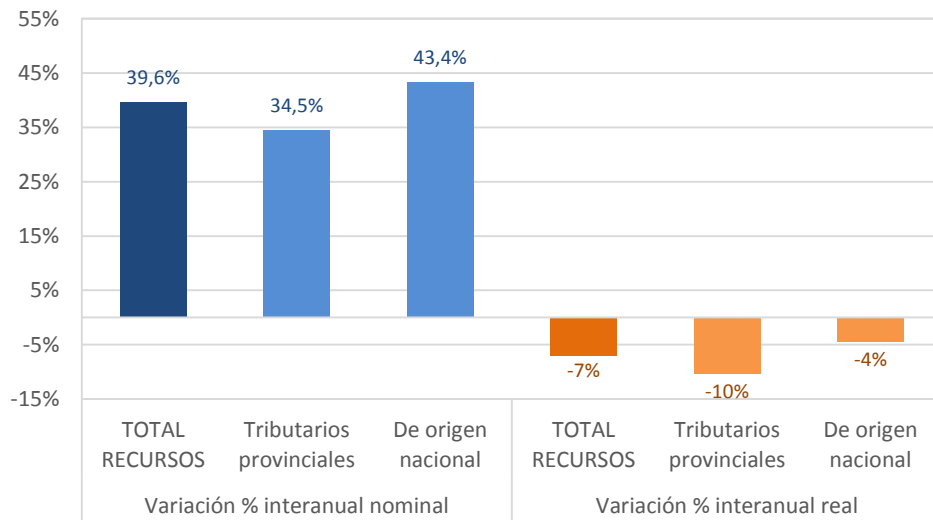

Fuente: Elaboración propia en base a Informes de recaudación mensual. Ministerio de Finanzas.

## II. EVOLUCION MENSUAL DE LA RECAUDACIÓN

- La trayectoria mensual de la recaudación muestra que **desde hace 17 meses los ingresos fiscales de la Provincia vienen creciendo por debajo de la inflación, lo que implica una constante pérdida de recursos en términos reales.**
- Ambos componentes de la recaudación, ingresos propios y recursos provenientes de la coparticipación muestran una caída constante, lo cual muestra la magnitud de la crisis económica por la que atraviesa el país.

**Gráfico 2: Evolución de los Ingresos de la Provincia de Córdoba (en términos nominales) e inflación.**  
**Variación % interanual**

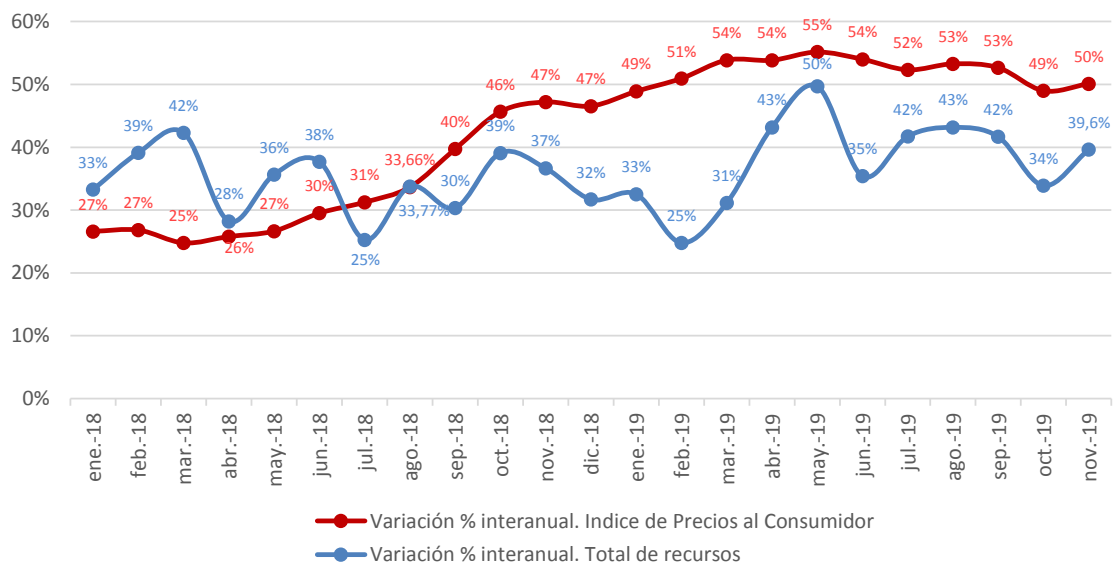

**Gráfico 3: Evolución de los Ingresos de la Provincia de Córdoba (en términos reales). Var. % interanual**

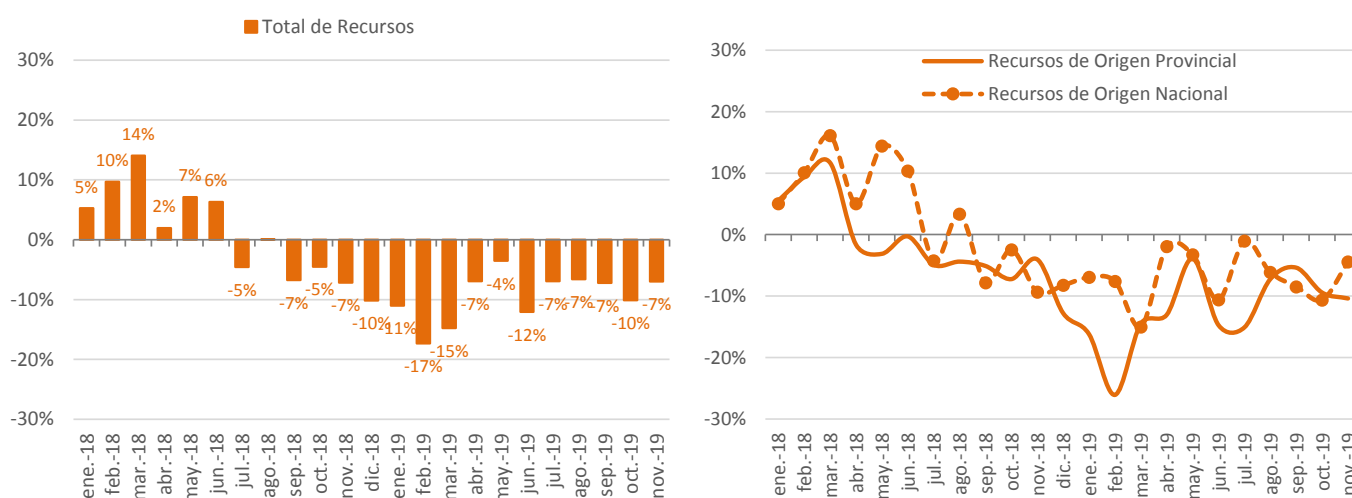

Fuente: Elaboración propia en base a Informes de recaudación mensual. Ministerio de Finanzas.

### III. ANÁLISIS DESAGREGADO DE LOS INGRESOS Y CAUSAS DE VARIACIÓN

- **La profunda y persistente crisis macroeconómica del país es la causa central de la caída en los ingresos fiscales, tanto propios como provenientes de la Nación**, considerando que Prácticamente el 90% de los recursos de la Provincia de Córdoba provienen de impuestos relacionados a la trayectoria de la economía (como por ejemplo, el IVA y el Impuesto a las Ganancias, por el lado de los recursos nacionales, y el Impuesto a los Ingresos Brutos y de Sellos, por el lado de los ingresos propios, son todos tributos que varían en línea con el desempeño económico).
- En el caso del **Impuesto a los Ingresos Brutos**, se observa una alta correlación con la actividad de sectores industriales y comerciales, que son a su vez dos de los rubros de la economía más afectados por la crisis actual. En el siguiente gráfico se muestra la relación entre la trayectoria de recaudación del Impuesto a los Ingresos Brutos y la evolución de la actividad económica, medida por el Estimador Mensual de Actividad Económica -EMAE- del mes anterior (presentándose tanto el indicador promedio como los sub-indicadores de las ramas del comercio y la industria). Se aprecia claramente cómo una caída en el nivel de actividad de los sectores comercial e industrial, es acompañada por disminuciones en la recaudación del Impuesto a los Ingresos Brutos al mes sub-siguiente y, a la inversa, la recuperación (incipiente) de la actividad tiende a ser acompañada de un freno en la caída de la recaudación. En el mes de noviembre, puntualmente, esta trayectoria no se mantiene debido a una recaudación extraordinaria que se produjo en el mes de noviembre de 2018, elevando la base de comparación y por ende, generando una caída en el mes de noviembre 2019 por motivos ajenos al desempeño habitual.

**Gráfico 4: Relación entre evolución de la recaudación de IIBB y trayectoria de la actividad económica (EMAE). Variaciones % interanuales**

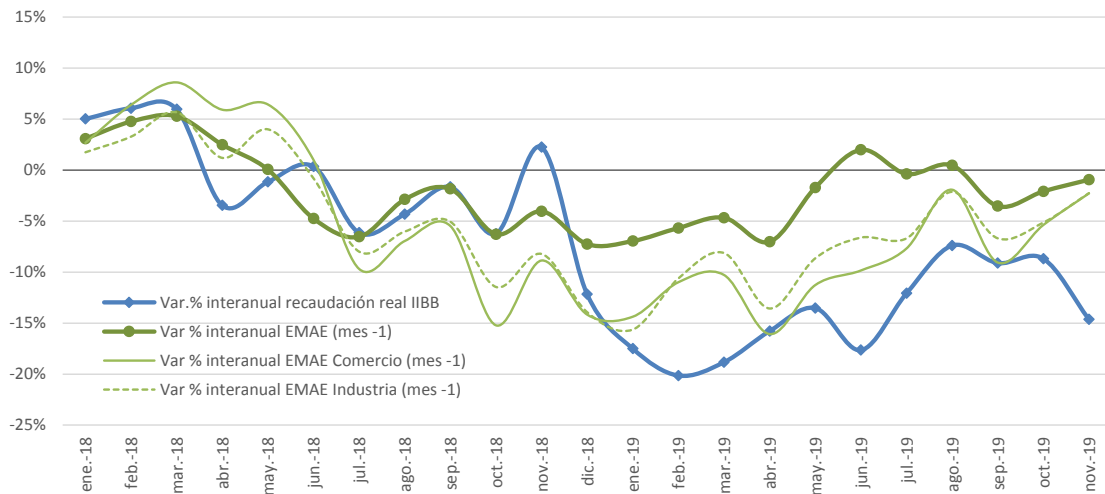

Fuente: Elaboración propia en base a Informes de recaudación mensual, Ministerio de Finanzas; e INDEC.

- Adicionalmente, otro factor que explica parte de la caída en la recaudación del Impuesto a los Ingresos Brutos es la **rebaja de alícuotas** implementada en el marco del cumplimiento del Consenso Fiscal firmado entre la Nación y las Provincias con el objeto de reducir la presión tributaria de los impuestos que recaen sobre la actividad económica.
- La recaudación del **Impuesto de Sellos** también se encuentra estrechamente vinculada con la trayectoria de ciertas operaciones que se han visto afectadas por la crisis nacional, como por ejemplo, los préstamos, el consumo de las tarjetas de crédito, operaciones inmobiliarias, entre otras. En el mes de noviembre, la recaudación de este impuesto evidenció una importante caída, del 11% interanual, revirtiendo la recuperación que había presentado durante octubre. En el siguiente gráfico se expone la evolución interanual de la recaudación del Impuesto de Sellos, en términos reales, y su correlación con la variación en los préstamos de tarjetas de crédito.

**Gráfico 5: Variación % interanual de la Recaudación del Impuesto de Sellos.**

En términos reales

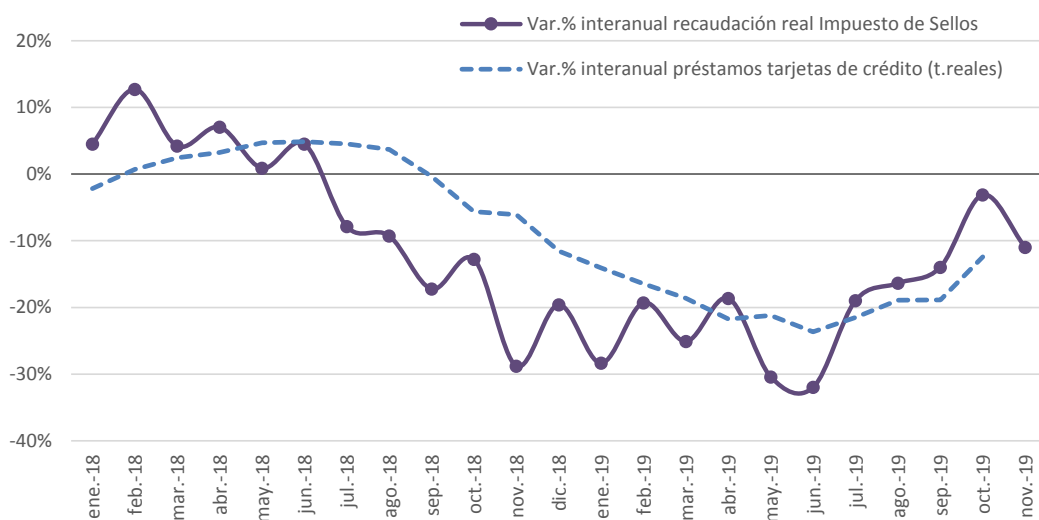

Fuente: Elaboración propia en base a Informes de recaudación mensual, Ministerio de Finanzas y estadísticas BCRA.

- Los **Impuestos patrimoniales**, como el inmobiliario y automotor, muestran una trayectoria más volátil en la comparación interanual mes a mes, debido a las modificaciones en las formas de liquidar el tributo (cambios en las fechas de vencimientos y mensualización de cuotas, por ejemplo). En consecuencia, el análisis de la evolución que ha tenido la recaudación de estos tributos debe hacerse con los datos acumulados del año, de manera de aislar el impacto de estas modificaciones.
- En el acumulado hasta noviembre, **la recaudación de los impuestos patrimoniales es la que habría evidenciado el mejor desempeño, en comparación con el resto de los ingresos provinciales**, al mostrar un crecimiento nominal del 47% con relación a la recaudación acumulada durante el mismo período del año pasado, que en términos reales se traduce en una **caída del 4%**. Por su parte, el Impuesto de Sellos es el que tuvo la performance más débil cuando se analiza la recaudación acumulada de todo el año, con un crecimiento nominal de sólo el 21% (y una caída real del 20%), lo cual denota el impacto de la crisis en la actividad económica y en los recursos fiscales.

**Gráfico 6: Evolución interanual de los Ingresos propios de la Provincia de Córdoba.**  
Acumulado al mes de Noviembre. En términos *nominales y reales*

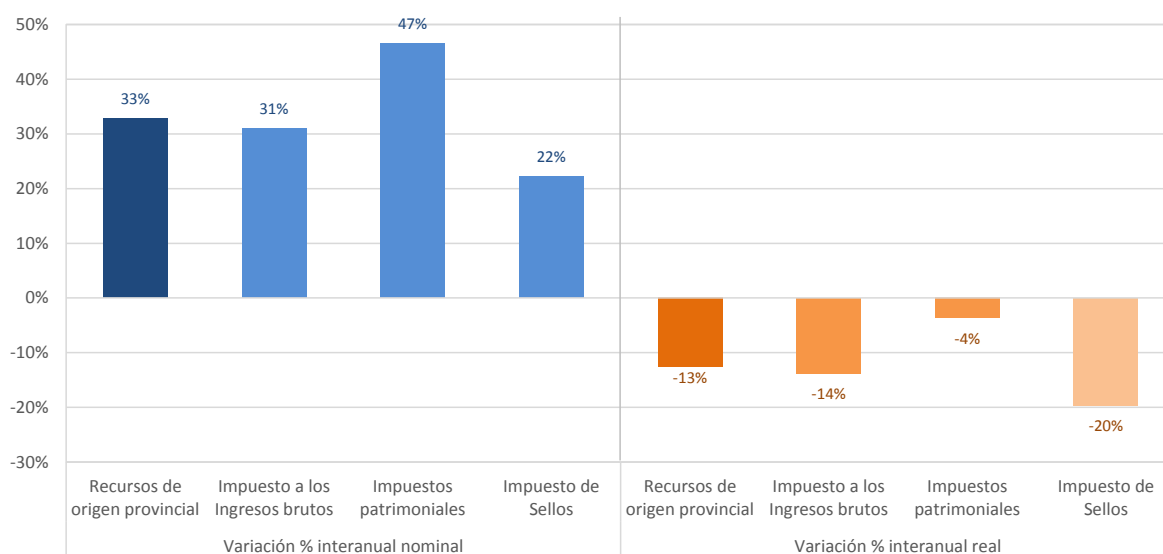

Fuente: Elaboración propia en base a Informes de recaudación mensual, Ministerio de Finanzas.

- Finalmente, los **recursos coparticipados de la nación** evidenciaron una recuperación en el mes de noviembre (mostrando una variación nominal del 43.4% y real del -4.5%), debido principalmente a que se recibió la compensación por parte del Gobierno Nacional por la eliminación del IVA a los alimentos. De no haberse registrado esta compensación, la variación de los recursos nacionales hubiera sido del -6,5% en lugar del -4,5%.
- Más allá de este hecho puntual, los recursos provenientes de la coparticipación siguen la trayectoria evidenciada en la recaudación nacional de impuestos como el IVA y Ganancias, que mostraron un crecimiento del 47% y del 35%, respectivamente, en el mes de noviembre.

**Gráfico 7: Evolución de la Recaudación Nacional (IVA y Ganancias) y de los recursos por coparticipación de Córdoba. Variación % interanual. En términos nominales**

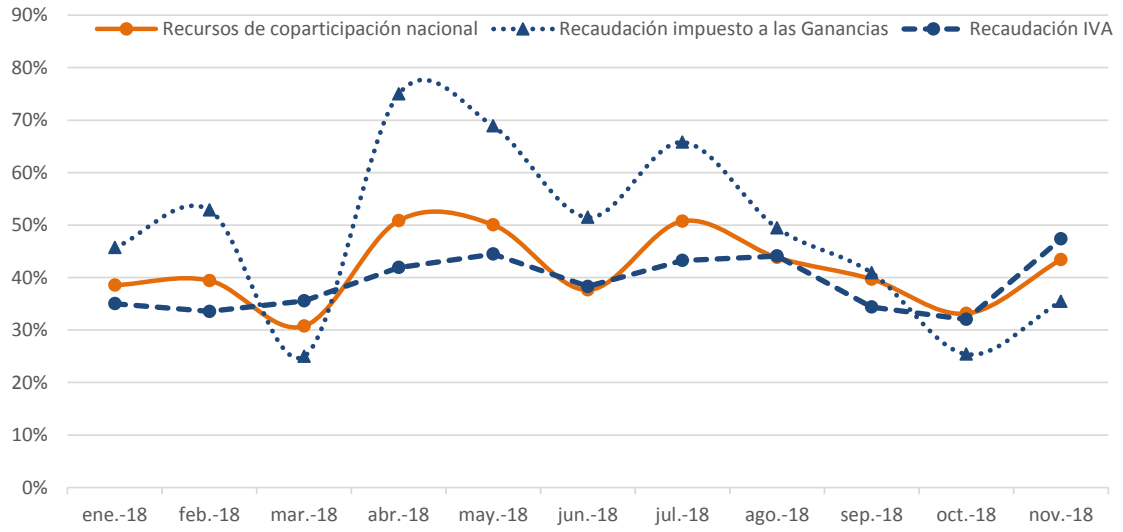

Fuente: Elaboración propia en base a Informes de recaudación mensual, Ministerio de Finanzas y AFIP.